

WIDOK 1

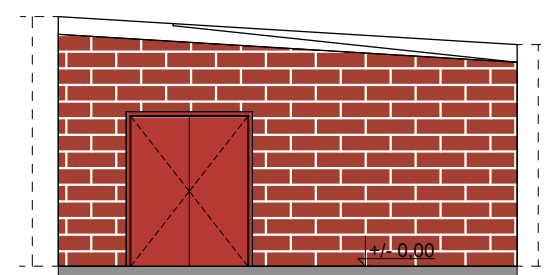

WIDOK 3

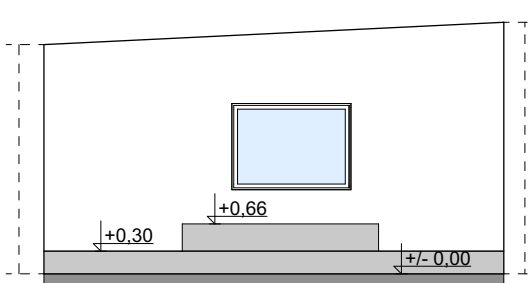

WIDOK 2

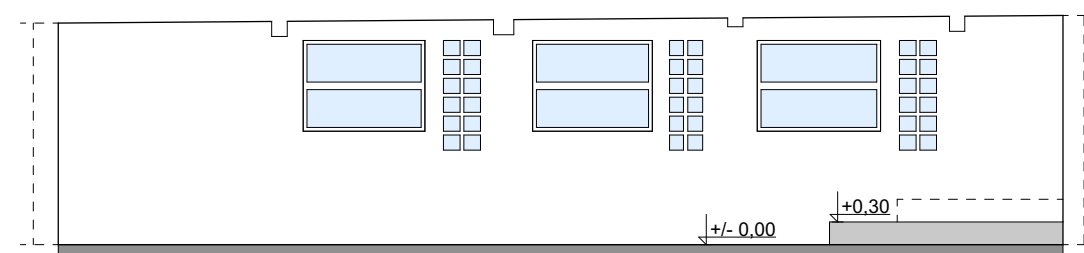

WIDOK 4

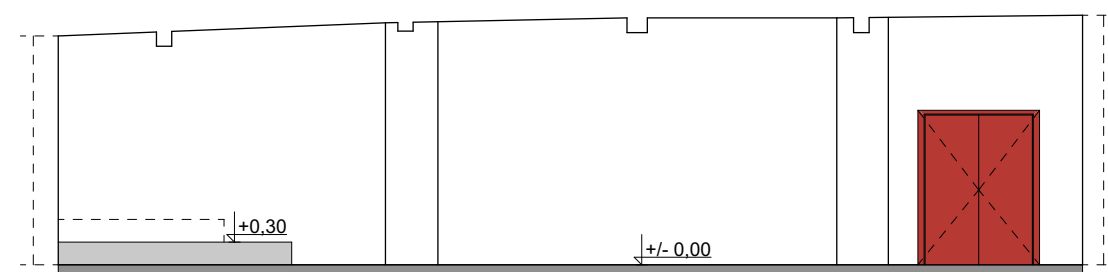

UWAGI:

1. niniejszy rysunek stanowi integralną część wielobranżowego projektu budowlanego i należy rozpatrywać go łącznie z opisem technicznym i projektami branż
2. wszelkie projekty wykonawcze i rozwiązania uszczegóławiające oraz przyjęte w fazie realizacji zamienne rozwiązania techniczne i technologiczne należy bezwzględnie konsultować i zatwierdzić na etapie projektowania z autorem niniejszego opracowania

 Beata Mazurek Architekt		Beata Mazurek - Architekt ul. Górna 19A/10, 25-415 Kielce, tel. mobil.600 37 50 57 tel. 41 20 10 992	
Temat:	DOSTOSOWANIE SALI KONCERTOWEJ NA BAZIE ZBOŻOWEJ W KIELCACH		
Adres:	ul. Zbożowa 4, Kielce dz. nr 252		
Inwestor:	Miejski Ośrodek Pomocy Rodzinie		ul. Studzienna 2, 25-544 Kielce
Tyt. rys:	RZUT PARTERU, WIDOKI ŚCIAN - INWENTARYZACJA		
Faza:	PROJEKT BUDOWLANY	Skala :	1 : 100
Branża:	ARCHITEKTURA	Nr upr.	Podpis
Projektował:	mgr inż. arch. Beata Mazurek	KL-42/2000 <i>architektura</i>	Nr rys.
			2